Regulamento

II São Silvestre de Campo Maior 2026

1. sinopse

A “São Silvestre de Campo Maior” tem a sua 2ª edição no dia 12 de dezembro de 2026, sábado, com início pelas 17h (por escalão) no Jardim Municipal de Campo Maior. Esta iniciativa encontra-se integrada nas celebrações do Natal de Campo Maior e no circuito de corridas da AADP. Conta com uma competição de corrida por escalões desde os Traquinas aos veteranos (diferentes distâncias adaptadas aos escalões etários) e ainda uma caminhada guiada pelas ruas iluminadas.

2. Organização

A “II São Silvestre de Campo Maior” é uma organização do Município de Campo Maior em parceria com o Campo Maior Trail Runners/GEDA filiado na Federação Portuguesa de Atletismo (FPA), por via da Associação Distrital de Atletismo do Distrito de Portalegre (AADP).

3. Data, Hora e local

Data: 12 de dezembro de 2026

Horário: 17h (por escalão)

Local: Avenida da Liberdade (Jardim Municipal de Campo Maior), Campo Maior

4. INSCRIÇÕES

Normas regulamentares

- A prova é aberta à participação de todos os cidadãos (atletas federados e não federados) que, pelo facto de se inscreverem, aceitam as normas regulamentadas.
- Os atletas filiados na AADP pontuam para o circuito de corridas.

Os participantes devem reunir condições de saúde necessárias à prática desportiva. Após a inscrição assumem que se sentem fisicamente e psicologicamente preparados para o esforço físico inerente à prova em que vão participar.

4.1 Valor de inscrição

As inscrições são grátis para as crianças e jovens até aos 16 anos nos respetivos escalões. As inscrições terão o valor de 5 euros para a caminhada, atletas federados e não federados na corrida 10km.

- O pagamento é realizado através da plataforma de inscrição www.trilhoperdido.com .

4.2 Kits de participação e dorsais

A entrega dos kits de participação decorre no dia 12 de dezembro, das 15h às 18h15, no secretariado situado junto à estátua do Comendador Rui Nabeiro (Praça Multimodal).

4.3 O dia da prova

Os inscritos irão participar por via de uma partida conjunta de todos os escalões para a distância de 10km, nos escalões de juniores até aos veteranos VI. Dos Traquinas aos Juvenis seguirão o horário previsto na tabela do ponto 5.

4.4 Escalões e distâncias

Atividade de corrida urbana segundo os seguintes escalões etários.

Escalões etários / Distâncias (escalões masculinos e femininos)

TRAQUINAS	3 aos 5 anos – nascidos em 2021, 2022 e 2023	100 mt
BENJAMINS A	Atletas nascidos em 2018, 2019 e 2020	200 mt
BENJAMINS B	Atletas nascidos em 2016 e 2017	700 mt
INFANTIS e DESPORTO ADAPTADO	Atletas nascidos em 2014 e 2015	1 Km
INICIADOS	Atletas nascidos em 2012 e 2013	2 Km
JUVENIS	Atletas nascidos em 2010 e 2011	5 Km
JUNIORES	Atletas nascidos em 2008 e 2009	10 Km
SENIORES	Atletas nascidos entre 1992 e 2007	10 Km
VETERANOS I	35 a 39 anos no dia da prova	10Km
VETERANOS II	40 a 44 anos no dia da prova	10 Km
VETERANOS III	45 a 49 anos no dia da prova	10 Km
VETERANOS IV	50 a 54 anos no dia da prova	10 Km
VETERANOS V	55 a 59 anos no dia da prova	10 Km
VETERANOS VI	60 ou mais anos no dia da prova	10 Km

Nota: para efeitos do Circuito de Corridas da AADP os atletas pontuarão para os escalões nelas definidos de acordo com as normas regulamentares definidas.

4.5 Plataforma de inscrições

As inscrições para a corrida II São Silvestre de Campo Maior 10k e para a caminhada 5k decorrem em:
https://www.trilhoperdido.com

4.6 Detalhes de inscrição e contactos

Todos os atletas deverão inscrever-se através do site https://www.trilhoperdido.com até às 18h00 do dia 4 de dezembro (sexta-feira). Qualquer esclarecimento adicional deve ser feito junto da AADP através do Telefone 245202133 ou Telemóvel: 969234607 e a organização por via do responsável da prova: 966067680

4.7 Pontuação para efeitos do circuito de corridas AADP

As provas decorrem em circuito fechado devidamente certificado pelo juiz-árbitro presente no local, pelo município de Campo Maior e pela GNR local.

A pontuação por escalão decorre mediante o modelo de pontuação por prova definido pela AADP.

Serão atribuídas as seguintes pontuações por prova:

1º- 10 pontos, 2º- 9 pontos, 3º-8 pontos, 4º- 7 pontos, 5º-6 pontos, 6º- 5 pontos, 7º- 4 pontos, 8º- 3 pontos, 9º-2 pontos, a partir do 10º lugar- 1 ponto para todos os participantes

5. Programa | 12 de dezembro de 2026

15 h- Secretariado (situado junto à estátua do Comendador Rui Nabeiro, Praça Multimodal)

17 h- Partida da Kids Urban Run- São Silvestre de Campo Maior

Prova 1	17h00	Traquinas
Prova 2	17h05	Benjamins A Masculinos e Femininos
Prova 3	17h15	Benjamins B Masculinos e Femininos
Prova 4	17h25	Infantis Masculinos e Femininos, Desporto Adaptado
Prova 5	17h40	Iniciados Masculinos e Femininos
Prova 6	18h	Juvenis Masculinos e Femininos
Prova 7	18h30	Juniores Masculinos e Femininos Seniores e Veteranos Masculinos Seniores e Veteranos Femininos

18.30 h- Partida da II São Silvestre de Campo Maior (duas voltas a um circuito urbano com 5km)

18.35 h- Partida da caminhada

19.30 h- Cerimónia de entrega de prémios

Local: Circuito urbano integrado no traçado na II São Silvestre de Campo Maior

Secretariado: 15h

6. Seguro

A organização da prova assegura a todos os inscritos um seguro de acidentes pessoais, da responsabilidade do Município de Campo Maior, conforme previsto na Lei do Seguro Desportivo (D.L. 10/2009). A organização não se responsabiliza por situações que não estejam abrangidas por este seguro.

7. Responsabilidade

A responsabilidade da participação no evento pertence aos atletas que deverão respeitar as regras de circulação rodoviárias e indicações das autoridades e voluntários presentes ao longo do percurso da prova.

8. Mapas dos percursos

Benjamins A |200 m



Benjamins B | 700 m



Infantis | 1km (duas voltas ao jardim)



iniciados | 2km



5km- uma volta | Juvenis



Duas voltas | São Silvestre (10km)

Todos os escalões a partir dos Juniores



9. Prémios

- **Os Traquinas e Benjamins A são escalões não competitivos, pelo que terão medalha finisher para todos, mas não terão classificação por escalão.**

- **Restantes escalões:**

- Troféu aos 3 primeiros absolutos masculinos e femininos da Prova;

- Medalha aos 3 primeiros classificados de cada escalão;

- Medalha aos 3 primeiros classificados do concelho masculinos e femininos;

- Medalha finisher para todos os participantes.

10. Informações e acessos

campomaiortrailrunners@gmail.com

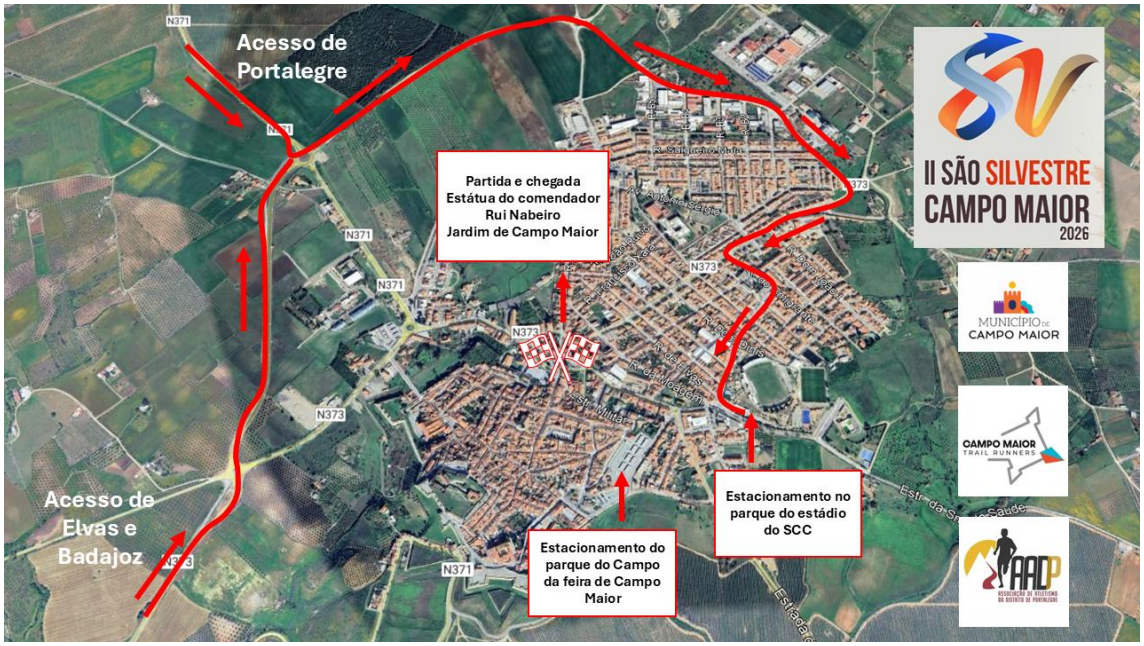

11. DIREITOS DE IMAGEM

- A aceitação do presente regulamento traduz, obrigatoriamente, que o praticante autoriza a organização da prova à gravação total ou parcial da sua participação na mesma.
- Pressupõe também a sua concordância para que a organização possa utilizar a sua imagem para a promoção e difusão da prova em todas as suas formas (toda a comunicação social, internet, fotografia, vídeo, cartazes, etc.) e cede todos os direitos à sua exploração comercial e publicitária que considere oportuno executar, sem direito, por parte do atleta, a receber qualquer compensação económica ou em espécie.

12. CASOS OMISSOS

Serão resolvidos em obediência às normas e regulamento da FPA e AADP em vigor.

13. INFORMAÇÕES SUPLEMENTARES

Informações suplementares (como os cortes de trânsito e outras informações) serão fornecidas pela Internet nos sites:

www.aadp.pt

https://www.cm-campo-maior.pt/

Facebook do Campo Maior Trail Runners

https://www.facebook.com/CampoMaiorTrailRunners

Redes sociais do Município de Campo Maior