EVENTOS DESPORTIVOS

PARECER Nº 10 - 2026/2027

Nome: XVIII SÃO SILVESTRE DE SANTA LUZIA

Organização: CLUBE RECREIO E DESPORTO SANTALUZIENSE

Local da Realização: SANTA LUZIA - TAVIRA

Data da Realização: 12 de Dezembro de 2026

PARECER TÉCNICO

Face à documentação analisada, às características do recinto e do circuito apresentados e às condições técnicas, desportivas, organizativas e de segurança previstas, considera-se que o local e a configuração proposta reúnem condições adequadas para a realização do evento.

Assim, **emite-se PARECER FAVORÁVEL à realização da referida competição**, prevista para o dia **12 de dezembro**, em **Santa Luzia**, condicionado a:

- Cumprimento integral dos regulamentos aplicáveis;
- Manutenção das características e condições do circuito analisadas;
- Implementação das medidas de segurança previstas;
- Disponibilidade dos meios de assistência médica e emergência;
- Presença dos juízes, oficiais e restantes recursos humanos necessários;
- Correta delimitação e sinalização do circuito;
- Verificação final das condições do circuito antes do início da competição;
- Obtenção e manutenção das autorizações legalmente exigíveis;
- Adoção das medidas necessárias perante eventuais alterações meteorológicas ou do estado do terreno.

Qualquer alteração substancial ao circuito, às distâncias, ao número de voltas, às zonas de partida/chegada ou às condições de segurança que serviram de base ao presente parecer deverá ser comunicada e sujeita a nova apreciação pela entidade competente.

O presente parecer não substitui quaisquer licenças, autorizações, homologações, seguros ou outros procedimentos legalmente exigíveis.

Faro, 3 de novembro de 2026

Direção Técnica Regional

Associação de Atletismo do Algarve

REGULAMENTO

1- ORGANIZAÇÃO

A 18ª edição da Corrida São Silvestre de Santa Luzia será organizada pelo Clube Recreio e Desporto Santaluziense.

2- DATA E LOCAL

A prova realiza-se no dia 12 de Dezembro de 2026 (sábado) na Vila de Santa Luzia, concelho de Tavira.

3- PROGRAMA

16h00: início das provas

O início da prova seguinte terá lugar após a chegada do último atleta da prova anterior.

4- INSCRIÇÕES

As inscrições terão de dar entrada até ao dia 9 de dezembro (quarta-feira) e deverão ser realizadas na plataforma da FPA COMPETIÇÕES.

Nota: A responsabilidade da inscrição do atleta é do Clube que o inscreve, a organização não se responsabiliza por dados incorretos.

5- DORSAIS

Aos atletas participantes a organização fornece os respetivos dorsais, entre as 14h30 e as 15h50, no dia da prova.

A organização não fornece pregadeiras.

Prova	Ano Nascimento	Género	Distância [m]	Voltas
Mini	2020 / 2021	Feminino	100	Reta da Meta
Mini	2020 / 2021	Masculino	100	Reta da Meta
Benjamins A/ Sub10	2017 / 2018 / 2019	Feminino	300	1 Volta Mini
Benjamins A/ Sub10	2017 / 2018 / 2019	Masculino	300	1 Volta Mini
Benjamins B/ Sub12	2015 / 2016	Feminino	600	1 V. Pequena
Benjamins B/ Sub12	2015 / 2016	Masculino	600	1 V. Pequena
Infantis/ Sub14	2013 / 2014	Feminino	1.000	1 V. Média
Infantis/ Sub14	2013 / 2014	Masculino	1.000	1 V. Média
Iniciados/ Sub16	2011 / 2012	Feminino	1.750	1 V. Grande
Iniciados/ Sub16	2011 / 2012	Masculino	1.750	1 V. Grande
Juvenis/ Sub18	2009 / 2010	Feminino	2.750	1 V. Média + 1 V. Grande
Juvenis/ Sub18	2009 / 2010	Masculino	2.750	1 V. Média + 1 V. Grande
Júnior/ Sub20 Sénior Veteranos I Veteranos II Veteranos III Veteranos IV Veteranos V Veteranos VI	2007 / 2008 antes de 2006 35 a 39 anos 40 a 44 anos 45 a 49 anos 50 a 54 anos 55 a 59 anos + de 60 anos	Feminino	4.500	1 V. Média + 2 V. Grandes
Júnior/ Sub20 Sénior Veteranos I Veteranos II Veteranos III Veteranos IV Veteranos V Veteranos VI	2007 / 2008 antes de 2006 35 a 39 anos 40 a 44 anos 45 a 49 anos 50 a 54 anos 55 a 59 anos + de 60 anos	Masculino	6.250	1 V. Média + 3 V. Grandes

Nota: os escalões de veteranos contam a partir do dia de aniversário das idades acima indicadas.

6- CLASSIFICAÇÕES

Haverá classificações individuais e coletivas. A classificação coletiva será obtida pelo somatório de todos os escalões femininos e masculinos. Serão atribuídos 8 pontos ao 1º classificado, 7 ao 2º, 6 ao 3º e por aí em diante, sendo que será atribuído 1 ponto a todos os atletas que terminem a prova. Ganhará o clube que, no conjunto de todas as provas, maior número de 1ºs lugares, se o empate persistir, ganha a equipa que tiver maior número de 2ºs lugares, e assim sucessivamente.

7- PRÉMIOS

Escalão	Prémios
Minis	Medalha de participação para todos os participantes
Todos os escalões	Troféu para o 1º, 2º e 3º classificado Medalha de participação para todos os participantes
Equipas	Troféu para as 3 primeiras classificadas

8- PROTESTOS

Qualquer protesto deverá ser entregue ao júri da prova, até 15 minutos após a publicação dos resultados da prova a que a reclamação disser respeito, juntamente com 75,00€.

9- CONSIDERAÇÕES GERAIS

A partida e chegada dos atletas far-se-á na zona da Meta;
Em planta anexa estão indicados os locais de estacionamento reservado a autocarros de equipas. Devem chegar à vila de Santa Luzia pela entrada de Tavira;
A aptidão física dos atletas, bem como os danos causados ou sofridos pelos mesmos, serão da responsabilidade dos atletas ou do clube que os inscreve. A organização dispõe de apoio de unidade móvel da Cruz Vermelha Portuguesa de Tavira;
A fiscalização da prova será efectuada pelo Conselho de Arbitragem da Associação de Atletismo do Algarve;
Os casos omissos a este regulamento serão resolvidos pela organização e de acordo com o R.G. de competição da F.P.A.

10- CONSIDERAÇÕES GERAIS

Consideram-se incluídos fotografia e vídeo em todos os suportes analógicos e digitais em uso ao momento e noutros que possam ser implementados no futuro.

Todos os participantes cedem e aceitam que a sua imagem possa ser usada para divulgação de realizações desportivas futuras já existentes ou a criar pelo C.R.D.S. – Clube Recreio e Desporto Santaluziense ou pelos seus patrocinadores.



Mini Volta - 300 Metros



Volta Pequena - 600 Metros

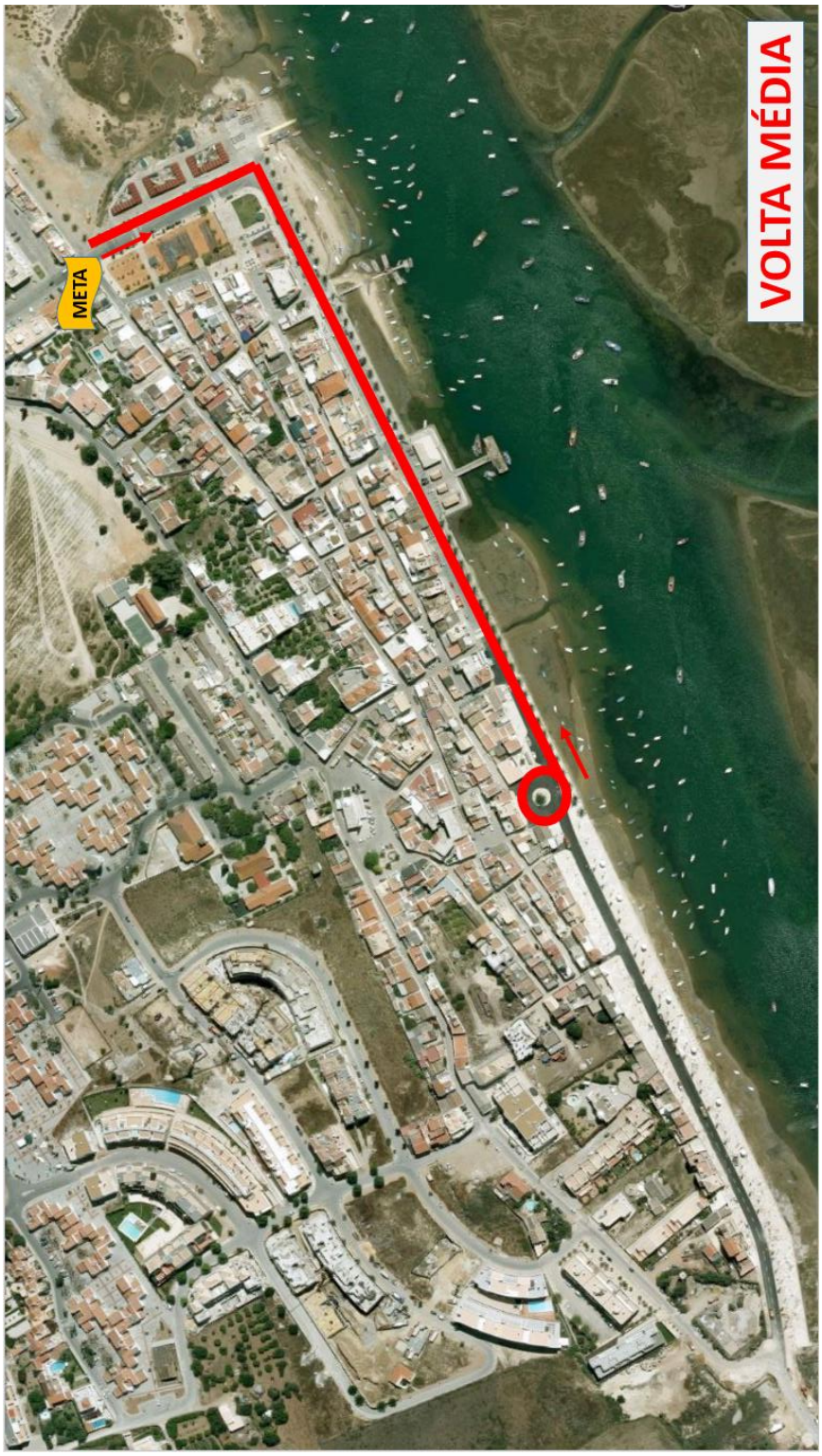

Volta Média – 1.000 Metros



Volta Grande – 1.750 Metros


Tavira
Secretariado
Estacionamento Equipas
META
Snack-Bar Martins
Casa do Polvo
Associação Almadrava
Junta de Freguesia de Santa Luzia
Maré Cheia
Casa do Abade
Canto Azul
Maré Alta
Apartment Elise
Santa Luzia Mar By Algartur
Restaurante "O Mourão"
Casa de Bonecas
Caminho das Trindades
Pedras D'el Rei
Google